Die Bayrischen Hiatamadln und da Guntha

365 Tage Oktoberfest-Feeling!

Sechs fesche Musikerinnen aus Bayern präsentieren zusammen mit ihrem sympathischen Supportmusiker, Sänger und Komiktalent Guntha ein abendfüllendes Stimmungsprogramm mit einer heftigen Ladung Oktoberfest-Feeling. Das energiegeladene Septett verzichtet bewusst auf seichten Plastikpop und zelebriert ihre helle Begeisterung an handgemachter Musik!
Weiber-Rock-Tour
„auf der Alm do gibt's koa Sünd"

Die munteren Künstlerinnen sind stets sehr anpassungsfähig und verwandeln sich von urigen volkstümlichen Madln während des Abends mit viel Spass zu frechen Party-Girls! Ob Oktoberfest-Power mit den bekanntesten Liedern von „DJ Ötzi", „Udo Jürgens", „Marianne Rosenberg", der „Klostertaler", „Schürzenjäger" oder „Oberkrainer" über süffige Alpenländische Volksmusik, tolle Schlager, Country, Oldies und Stimmungsknaller bis zu aktuellen Charts und rockigen Songs von „Tina Turner", „Nena", „Anastacia", „DJ BoBo", „Bon Jovi", „Rolling Stones", „AC/DC" oder „Status-Quo" - die temperamentvollen Bayrischen Hiatamadln machen aus jedem Fest eine zünftige Kult-Party!
…einzigartige Stimmungs-Show!

Die einmalige Live-Musikshow dieser sechs motivierten Stimmungsmacherinnen sowie vom galanten Entertainer Guntha ist ein absoluter Volltreffer für jedes Oktoberfest und für jede Party, bei der es fidel und fröhlich zu und her gehen soll. Die witzige Unterhaltungs-Show mit instrumentalen und gesanglichen Topleistungen sowie einzigartigen Bläserarrangements wird durch eine adäquate Ton- und Lichttechnik, welche von einem versierten Techniker bedient wird, unterstützt.

Gage:
steuerfrei netto
inkl. Fahrt- und Transportkosten
inkl. moderne Ton- und Lichttechnik

zus. Spesen:
Getränke, Verpflegung und Unterkunft
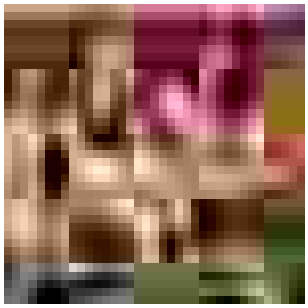
Spielzeit:
5 Std. (zB 22.00 - 03.00 Uhr)
Überstunden gegen Aufpreis möglich