Duo Nachtfalter

Legendäres Stimmungsduo

Viele Jahre waren diese Musiker mit ihrer Sängerin Gitti als „Gitti und die Nachtfalter“ sehr erfolgreich auf Tour. Nachdem Gitti aus gesundheitlichen Gründen die Band vor einigen Jahren verlassen musste, ist die durch Rundfunk und Fernsehen bekannte Tanz-, Stimmungs- und trendige Unterhaltungsband nun im Duo sehr erfolgreich auf Tour.

Erfahrung im Showbusiness

Frischer Wind kommt über den Rhein - das trifft nicht nur auf das Wetter zu! Die bekannte Liveband aus Vorarlberg feierte ihr Comeback äusserst erfolgreich. Die routinierte Liveband mit viel Erfahrung, Herz und sympathischem Charme verzaubert das Publikum jeder Generation und sorgt bei jedem Live-Auftritt für volle Tanzflächen und gute Laune.

Routinierte Musiker

Die zwei routinierten Vollblutmusiker der beliebten Liveband haben in den 90er-Jahren neue Akzente im Bereich der aktuellen Unterhaltungsmusik gesetzt. Seit Jahren ist die ambitionierte Stimmungsband in der Schweiz sowie in Österreich und Deutschland sehr erfolgreich auf Tour. Fabelhafter Schlagersound und die stärksten Oldies der letzten 30 Jahre - modern und spritzig arrangiert - angenehme, schöne Harmonien und viel Gefühl im musikalischen Ausdruck sind die Stärken dieser Musiker und Sänger. Nebst einem abwechslungsreichen Tanzprogramm aus Schlager-, Disco- oder Volksmusik, präsentieren die zwei Musikanten ein attraktives Repertoire aus Evergreens, Country, Rock und einheizenden Party-Medleys.

Nachtfalter in Rundfunk und Fernsehen

Musikantenstadl (ORF, SRG, ARD), ZDF-Hitparade (ZDF), Oh, du mein Österreich (ORF), Schlagerkarussell (ORF), Krug zum grünen Kranze (ARD) sowie zahlreiche regionale TV-Shows und Radioveranstaltungen.

Moderne Technik

Das erfolgserprobte Partyprogramm wird über eine moderne Tonanlage mit treffenden Lichteffekten in einem zeitgemässen Bühnenaufbau präsentiert. Für den Auf- und Abbau der aufwändigen Technik sind zwei zuverlässige Techniker im Einsatz.

Gage:
steuerfrei netto
inkl. Fahrt- und Transportkosten
inkl. moderne Ton- und Lichttechnik

zus. Spesen:
Getränke, Verpflegung und Unterkunft
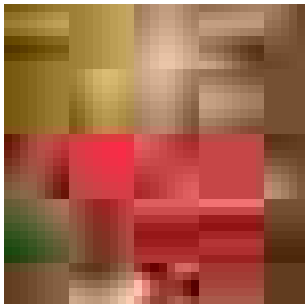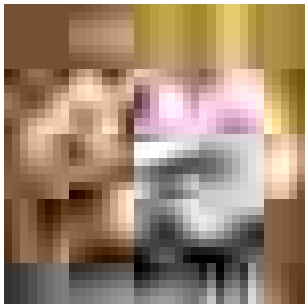
Spielzeit:
5 Std. (zB 22.00 - 03.00 Uhr)
Überstunden gegen Aufpreis möglich