Streichmusik Alder Urnäsch

Seit über 100 Jahren erfolgreichster Schweizer Musik-Export!

Die Streichmusik Alder wurde im Jahre 1884 von zwei Brüdern der Familie Alder gegründet. Zurzeit spielt die 3. und 4. Generation. Zur traditionellen Appenzellermusik bieten die sympathischen Appenzeller auch Naturjodel mit Talerschwingen und Schellenschötten sowie Alphornblasen und Solojodel. Mit ihrer einzigartigen Swiss Folklore Show begeistern sie die Menschen auf der ganzen Welt. Auf Wunsch wird das Konzert in deutscher oder englischer Sprache kommentiert. Die authentischen Künstler aus Urnäsch touren seit Jahren erfolgreich rund um den Globus. So waren die international populären Appenzeller bereits 26 x auf Amerika-Tournee, fünfmal in Südamerika, zweimal in Kanada und in Japan. Auch Indonesien, Singapur, Sarajevo oder Abu Dhabi in den Vereinigten Arabischen Emiraten waren Konzertorte dieses unvergleichbaren Schweizer Musik-Exports. Zwischen den grossen Auslandtourneen ist die Streichmusik Alder in den letzten Jahren auch beim weltbekannten Montreux Jazz Festival, beim Gurten Festival Bern oder beim Open Air St. Gallen aufgetreten. Höhepunkte in der Bilderbuchkarriere dieser bescheidenen Appenzeller waren auch das Musik Festival in Atlanta (USA), das Jazz Festival Detroit (USA), das Old Country Folk Festival in Branson Missouri (USA) oder die 50-Jahr-Feier der NATO in Brüssel. Auch in Israel, Pakistan, Belgien, Frankreich, Ungarn, Deutschland, Finnland, Russland, Ukraine, Österreich, Italien, Schweden, Norwegen und Dänemark haben die liebenswerten Appenzeller an unzähligen Musikfestivals und internationalen Anlässen teilgenommen. Im Rahmen der 700 Jahr Feiern der Schweiz spielte die Streichmusik Alder 1991 auf einer sehr erfolgreichen Tournee in Amerika, Mexiko, Guatemala, El Salvador, Costa Rica, Panama, Kolumbien, Equador, Venezuela und Neuseeland. Mit ihren einzigartigen Auftritten vermitteln die gewinnenden Appenzeller unverfälschte Schweizer Folklore, Humor und natürliche Lebensfreude bei verschiedensten Events.

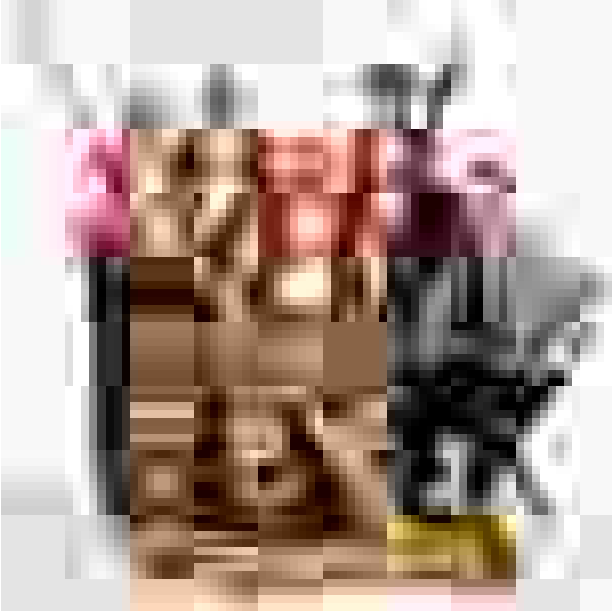

Gage:
steuerfrei netto
inkl. Fahrt- und Transportkosten
inkl. moderne Ton- und Lichttechnik

zus. Spesen:
Getränke, Verpflegung und Unterkunft

Spielzeit:
nach Absprache
Überstunden gegen Aufpreis möglich