Maja Brunner

Beliebte Stimmungssängerin!

Das Prädikat Stimmungskanone trifft für die scheinbar ewig junge Sängerin auf den Punkt. Wo Maja Brunner auftritt, bleibt keine Hüfte unbewegt, kein Fuss, der nicht mitwippt und keine Hände, die nicht zum Rhythmus mitklatschen. 1987 gewann Maja Brunner in der Dortmunder Westfalen-Halle mit dem Titel „Das chunnt eus spanisch vor“ den Grand Prix der Volksmusik und ist spätestens seit diesem Tag aus der Schweizer Schlagerszene nicht mehr wegzudenken.

Die attraktive Schweizer Folklore- und Stimmungssängerin hat mit weiteren Hits wie „Du bisch der Maa für mich", „Muss i denn zum Städtele hinaus“, Rosen um Mitternacht“ oder „Glaub mer, dass di gärn ha“ als Künstlerin sowie zusammen mit ihrem Bruder Carlo als erfolgreiche Komponistin für viele weitere Schlagerstars die volkstümliche Schlagerszene der Schweiz massgeblich mitgeprägt.

Maja Brunner ist eine multitalentierte Sängerin, welche nebst volkstümlichen Schlagern ebenso Swing, Soul, Gospel und Musicals präsentiert. Nebst vielen TV-Shows und Auftritten in Festzelten oder bei Schlagerfestivals hat Maja auch verschiedene Konzerttourneen mit namhaften Künstlern verschiedenster Musikstilrichtungen erfolgreich absolviert.

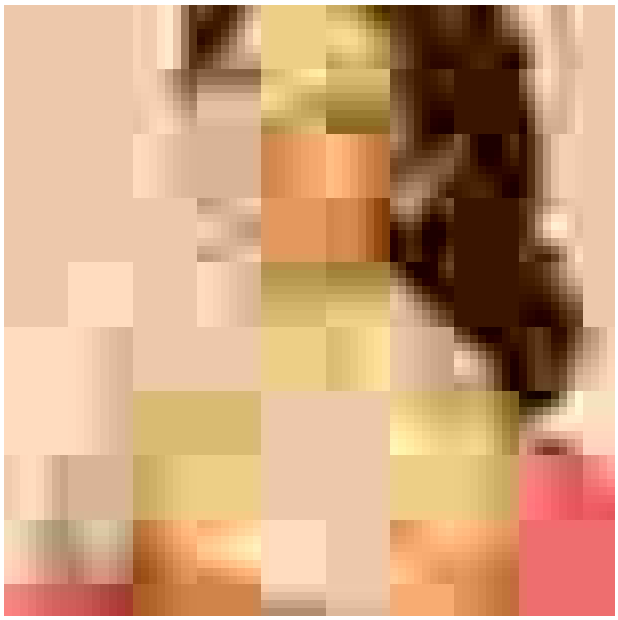

Gage:
steuerfrei netto
inkl. Fahrt- und Transportkosten
inkl. moderne Ton- und Lichttechnik

zus. Spesen:
Getränke, Verpflegung und Unterkunft

Spielzeit:
nach Absprache
Überstunden gegen Aufpreis möglich